



จดหมายข่าว

สหกรณ์ออมทรัพย์กรมควบคุมโรค จำกัด

Diseases Control Department Savings and Credit Co-operative Limited.

ฉบับที่ 4 ประจำเดือนตุลาคม - ธันวาคม 2565



WEB SITE



FACEBOOK

สหกรณ์ออมทรัพย์กรมควบคุมโรค จำกัด

88/21 หมู่ที่ 4 ถนนติวานนท์ อำเภอเมือง จังหวัดนนทบุรี 11000

☎ 02-590-3078 02-590-3820



บุญนี้รางวัล



เพียงตอบคำถามให้ถูกต้อง
ลุ้นรับเงินรางวัล

- รวมทั้งสิ้น 20,000.- บาท จำนวน 13 รางวัล ดังนี้
- รางวัล 5,000 บาท จำนวน 1 รางวัล
- รางวัล 3,000 บาท จำนวน 1 รางวัล
- รางวัล 2,000 บาท จำนวน 1 รางวัล
- รางวัล 1,000 บาท จำนวน 10 รางวัล

1 ท่าน/1 คำตอบ ส่งคำตอบภายในวันที่ 28 กุมภาพันธ์ 2566

คำถาม

**อัตราผลตอบแทนต่อทุนเรือนหุ้น
ปี 2565 คือร้อยละเท่าใด**



SCAN ME

สามารถส่งคำตอบได้ที่
 Line ID : coop_ddc_moph
 E-mail : ddc_saving@hotmail.com
 FB : สหกรณ์ออมทรัพย์กรมควบคุมโรค จำกัด

รายชื่อสมาชิกที่ได้รับรางวัลจากการรูดมสทุก ตอบคำถามจดหมายข่าวถูกต้อง

ฉบับที่ ๓/๖๕ ประจำเดือน กรกฎาคม - กันยายน ๒๕๖๕

คำถาม : หลักเกณฑ์การรูดมสทุกเพื่อการเพื่อชั่งมเหลือ
 สมาชิกผู้ระสมอนุมัติเหตุหรือสาธารณกัม
 ผู้รูดหน้ากกรมจำเ็นหรือไม่จำเ็นต้องมีชื่อ
 อยุ่ที่กะเมียมหม้าน
 คำตอบ : จำเ็น

รางวัลที่ 1 จำนวนเงิน ๕,000 บาท

เลขทะเบียนสมาชิก 11๕18

รางวัลที่ ๒ จำนวนเงิน ๓,000 บาท

เลขทะเบียนสมาชิก 1291๓

รางวัลที่ ๓ จำนวนเงิน ๒,000 บาท

เลขทะเบียนสมาชิก 1๓8๕0

รางวัลที่ ๔ จำนวนเงิน 1,000 บาท

เลขทะเบียนสมาชิก

0๖๖๓๒ / 0๗0๒๒ / 1๓500 / 1๔771 / 09๓๓๓
0๓150 / 0๖9๓7 / 119๓0 / 11๖15 / 08๕9๕



ผลการดำเนินงาน ณ วันที่ 31 ธันวาคม 2565

ทุนเรือนหุ้น	1,678,388,460.00	บาท
เงินรับฝากจากสมาชิก	1,757,771,677.02	บาท
เงินให้สมาชิกกู้	3,077,744,735.89	บาท
รายได้	232,803,972.60	บาท
ค่าใช้จ่าย	64,934,499.13	บาท
กำไรสุทธิ	167,869,473.47	บาท
จำนวนสมาชิก	6,511	คน

ประกาศ

**ชะลอการพิจารณาอนุมัติเงินกู้พิเศษ
(อสังหาริมทรัพย์ค้ำประกัน)**

อาศัยอำนาจตามความในข้อบังคับสหกรณ์ออมทรัพย์
 กรมควบคุมโรค จำกัด ข้อ 11 ข้อ 13 (3) ข้อ 60 (2) (11)
 และมติที่ประชุมคณะกรรมการดำเนินการ ชุดที่ 36 ครั้งที่ 13
 เมื่อวันที่ 8 ธันวาคม พ.ศ. 2565 ให้ชะลอการพิจารณาอนุมัติ
 เงินกู้พิเศษ (อสังหาริมทรัพย์ค้ำประกัน) ตามระเบียบสหกรณ์ฯ
 ว่าด้วยการให้เงินกู้แก่สมาชิก พ.ศ. 2565 หมวดที่ 4 ข้อ 20
 ด้วยเหตุผลต้องการปรับปรุงระเบียบ เงื่อนไข ขั้นตอนให้
 เหมาะสมกับสภาวะการณ์ปัจจุบัน ระยะเวลา 1 ปี ตั้งแต่วันที่
 9 ธันวาคม 2565 - 9 ธันวาคม 2566

ขยายเวลาเปิดรับเงินฝากจากสมาชิก

ประเภทเงินฝากออมทรัพย์ (เล่มสีเหลือง)



จากเดิมจะสิ้นสุด วันที่ 31 ตุลาคม 2565

ต่อไปอีก 6 เดือน ถึง วันที่ 30 เมษายน 2566

ส่วนเงื่อนไขอื่นๆคงเดิม



รับสมัครสมาชิกสมาคมฌาปนกิจสงเคราะห์สมาชิกสหกรณ์ออมทรัพย์สาธารณสุขไทย

(สสท. ล้านที่ 1)

เงินสงเคราะห์ล่วงหน้า + ค่าบำรุง + ค่าสมัคร = 5,540.-

รับสมัครทุกวันที่ 1 - 25 ของทุกเดือน

ทั้งประเภทสามัญและสมทบ บุตรและคู่สมรส อายุไม่เกิน 54 ปีบริบูรณ์ในวันสมัคร และสุขภาพแข็งแรง

เปิดรับสมัครกองทุนสวัสดิการสมาชิกของสหกรณ์ออมทรัพย์สาธารณสุขไทย (ล้านที่ 2)

รับสมัครสมาชิก อายุ 20 - 59 ปี และต้องเป็นสมาชิก สสท. ล้านที่ 1

รับสมัครตั้งแต่วันที่ 1 - 25 ของทุกเดือน

ประจำ รอบ	วันที่รับสมัคร พร้อมบันทึกข้อมูล	ค่าสมัครแรกเข้าและ อัตราค่าเบี้ยประกันชีวิต	วันที่คุ้มครองการเสียชีวิต ด้วยอุบัติเหตุ	วันที่คุ้มครองการเสียชีวิต ด้วยอุบัติเหตุและการเจ็บป่วย (ยกเว้นมะเร็ง) เมื่อครบ 2 ปี	วันที่คุ้มครองการเสียชีวิต ด้วยโรคมะเร็ง เมื่อครบ 3 ปี
ม.ค. 66	1-25 ม.ค. 66	5,350.-	1 ก.พ. 66	1 ก.พ. 68	1 ก.พ. 69
ก.พ. 66	1-25 ก.พ. 66	5,100.-	1 มี.ค. 66	1 มี.ค. 68	1 มี.ค. 69
มี.ค. 66	1-25 มี.ค. 66	4,850.-	1 เม.ย. 66	1 เม.ย. 68	1 เม.ย. 69

เปิดรับสมัครกองทุนสวัสดิการสมาชิกของสหกรณ์ออมทรัพย์สาธารณสุขไทย (ล้านที่ 3)

รับสมัครสมาชิก อายุ 20 - 65 ปี และต้องเป็นสมาชิก สสท. ล้านที่ 1, ล้านที่ 2

รับสมัครตั้งแต่วันที่ 1 - 25 ของทุกเดือน

ประจำ รอบ	วันที่รับสมัคร พร้อมบันทึกข้อมูล	ค่าสมัครแรกเข้าและ อัตราค่าเบี้ยประกันชีวิต	วันที่คุ้มครองการเสียชีวิต ด้วยอุบัติเหตุ	วันที่คุ้มครองการเสียชีวิต ด้วยอุบัติเหตุและการเจ็บป่วย (ยกเว้นมะเร็ง) เมื่อครบ 2 ปี	วันที่คุ้มครองการเสียชีวิต ด้วยโรคมะเร็ง เมื่อครบ 3 ปี
ม.ค. 66	1-25 ม.ค. 66	3,850.-	1 ก.พ. 66	1 ก.พ. 68	1 ก.พ. 69
ก.พ. 66	1-25 ก.พ. 66	3,600.-	1 มี.ค. 66	1 มี.ค. 68	1 มี.ค. 69
มี.ค. 66	1-25 มี.ค. 66	3,350.-	1 เม.ย. 66	1 เม.ย. 68	1 เม.ย. 69

สมาคมฌาปนกิจสงเคราะห์สมาชิกของชุมนุมสหกรณ์ออมทรัพย์แห่งประเทศไทย (สส.ชสอ.)

เปิดรับสมัครสมาชิก (วาระปกติ) รับสมัครวันที่ 1 - 31 ของทุกเดือน

คุณสมบัติผู้สมัครประเภทสามัญ

และประเภทสมทบคู่สมรส/ บิดา/ มารดา/ บุตร (ที่บรรลุนิติภาวะ)/ บุตรบุญธรรม

- เป็นสมาชิกของสหกรณ์ออมทรัพย์กรมควบคุมโรค จำกัด
- มีสุขภาพร่างกายแข็งแรงสมบูรณ์ ณ วันที่สมัคร
- อายุไม่เกิน 55 ปี (ผู้เกิดตั้งแต่วันที่ 1 มกราคม พ.ศ. 2511 เป็นต้นไป)

ค่าสมัคร 4,840.- บาท



ท่านที่ประสงค์สมัครสมาชิก สสทท., กสทท. สส.ชสอ.

สามารถโอนเงินเข้าบัญชี

ชื่อบัญชี : สมาคมสถาปนากิจสังเคราะห์สหกรณ์ ออมทรัพย์สาธารณสุขไทย
ศูนย์ประสานงาน สหกรณ์ออมทรัพย์กรมควบคุมโรค จำกัด
ธนาคารกรุงไทย สาขาติวานนท์
ประเภทออมทรัพย์ เลขที่บัญชี 130-0-16769-6 (ล้านที่ 1, 2, 3)

ชื่อบัญชี : สมาคมสถาปนากิจสังเคราะห์สมาชิกชุมชนสหกรณ์ออมทรัพย์
แห่งประเทศไทย ศูนย์ประสานงาน สหกรณ์ออมทรัพย์
กรมควบคุมโรค จำกัด
ธนาคารกรุงไทย สาขาติวานนท์
ประเภทออมทรัพย์ เลขที่บัญชี 130-0-16771-8 (6 แสน)

ชื่อบัญชี

สหกรณ์ออมทรัพย์กรมควบคุมโรค จำกัด



ธนาคารกรุงไทย สาขาติวานนท์
ประเภทออมทรัพย์
เลขที่บัญชี 130-1-35411-2



ธนาคารกรุงเทพ สาขาแคราย
ประเภทออมทรัพย์
เลขที่บัญชี 188-0-29393-9

การสรรหาคณะกรรมการดำเนินการ ประจำปี 2566

วันศุกร์ที่ 3 กุมภาพันธ์ 2566

ตั้งแต่เวลา 08.00 - 14.30 น.

ณ ลานเอนกประสงค์ กรมควบคุมโรค กระทรวงสาธารณสุข

เลือกตั้งโดยวิธีการหย่อนบัตรลงคะแนน ในกลุ่มดังต่อไปนี้

กลุ่มที่ 2 กลุ่มหน่วยงานที่ทำหน้าที่สนับสนุน (เลือก 1 คน)

- | | | | |
|----------------|----------|----------------------|-----------|
| 1. นายรัชพงษ์ | กาญจนากร | สำนักงานเลขานุการกรม | หมายเลข 1 |
| 2. นายรังสรรค์ | ฉามูลแสน | สำนักงานเลขานุการกรม | หมายเลข 2 |

กลุ่มที่ 8 ข้าราชการและลูกจ้างประจำที่เกษียณอายุราชการ หรือลาออกจากราชการที่มีอายุราชการเกิน 25 ปี (เลือก 2 คน)

- | | | | |
|------------------|--------------|----------------|-----------|
| 1. นางนัยนา | อ่อนไฉร์แก้ว | ข้าราชการบำนาญ | หมายเลข 1 |
| 2. นางสาวสิตานัน | ตันเกษม | ข้าราชการบำนาญ | หมายเลข 2 |
| 3. นายนรชัย | น่วมคง | ข้าราชการบำนาญ | หมายเลข 3 |
| 4. นางสมถวิล | อัมพรอารีกุล | ข้าราชการบำนาญ | หมายเลข 4 |



ขอเชิญชวนสมาชิก สอ.คร. เข้าร่วมประชุมใหญ่สามัญประจำปี 2565

ในวันเสาร์ที่ 4 กุมภาพันธ์ 2566

ตั้งแต่เวลา 08.00 น. เป็นต้นไป

ณ ห้องประชุมอัจฉรา สถาบันบำราศนราดูร ชั้นที่ 2

ผู้เข้าร่วมประชุมจะได้รับขนมแยมและของที่ระลึก ไม่มี Random รางวัล ไม่มีค่าเดินทาง

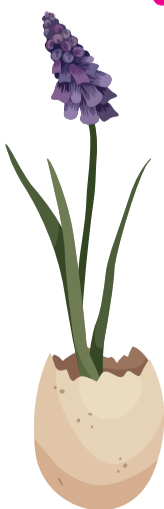

วิธีคิดเงินปันผลและเฉลี่ยคืนของสมาชิกการคิดเงินปันผล

ตัวอย่าง นายมานะ มีทุนเรือนหุ้น ณ 1 มกราคม 2565 จำนวน 100,000 บาท ส่งค่าหุ้นรายเดือน ๆ ละ 1,000 บาท สหกรณ์ฯ จ่ายเงินปันผล 6.25% ต่อปี จ่ายเฉลี่ยคืน 19.25% ต่อปี (อัตราการจ่ายเงินปันผลเป็นไปตามมติที่ประชุมใหญ่) การคำนวณเงินปันผลแบ่งเป็น 2 ช่วง

การคิดเงินปันผลช่วงที่ 1

$$\begin{aligned} \text{ค่าหุ้น 1 มกราคม 2565} \times \text{อัตราเงินปันผล} &= \text{เงินปันผล} \\ 100,000 \times 6.25 / 100 &= 6,250.00 \text{ บาท} \end{aligned}$$

การคิดเงินปันผลช่วงที่ 2

ค่าหุ้นรายเดือน X อัตราเงินปันผล X ระยะเวลา = เงินปันผล

ปันผล มกราคม 2565	=	1,000 X 6.25 / 100 X 11 / 12	=	57.29 บาท
„ กุมภาพันธ์ 2665	=	1,000 X 6.25 / 100 X 10 / 12	=	52.08 บาท
„ มีนาคม 2565	=	1,000 X 6.25 / 100 X 9 / 12	=	46.87 บาท
„ เมษายน 2565	=	1,000 X 6.25 / 100 X 8 / 12	=	41.67 บาท
„ พฤษภาคม 2565	=	1,000 X 6.25 / 100 X 7 / 12	=	36.45 บาท
„ มิถุนายน 2565	=	1,000 X 6.25 / 100 X 6 / 12	=	31.25 บาท
„ กรกฎาคม 2565	=	1,000 X 6.25 / 100 X 5 / 12	=	26.04 บาท
„ สิงหาคม 2565	=	1,000 X 6.25 / 100 X 4 / 12	=	20.83 บาท
„ กันยายน 2565	=	1,000 X 6.25 / 100 X 3 / 12	=	15.62 บาท
„ ตุลาคม 2565	=	1,000 X 6.25 / 100 X 2 / 12	=	10.41 บาท
„ พฤศจิกายน 2565	=	1,000 X 6.25 / 100 X 1 / 12	=	5.21 บาท
„ ธันวาคม 2565	=	1,000 X 6.25 / 100 X 0 / 12	=	0.00 บาท
		รวม		343.72 บาท

รวมเงินปันผลที่ นายมานะ จะได้รับทั้งปี 2565 = ช่วงที่ 1 + ช่วงที่ 2 = (6,250.00 + 343.72 = 6,593.72 บาท)

การคิดเงินเฉลี่ยคืน

ผลรวมของดอกเบี้ยที่ได้รับเฉลี่ยคืนตลอดปี 2565 (มกราคม - ธันวาคม 2565) คูณด้วยอัตราเงินเฉลี่ยคืน ซึ่งสหกรณ์ฯ ประกาศจ่ายในปีนั้น ๆ ตัวอย่างเช่น ท่านเสียดอกเบี้ยทั้งปี 2565 เป็นเงิน 10,000 บาท สหกรณ์ฯ จ่ายเงินเฉลี่ยคืนอัตรา 19.25% ดังนั้น ท่านจะได้รับเฉลี่ยคืนปี 2565 $10,000 \times 19.25\% = 1,925$ บาท

